



Document de synthèse

Date de la mission : 18/02/2020

Dossier n° : SA20/02/0112

Immeuble bâti objet de la mission

Propriétaire

Adresse : **10 Route de Saint Jean d'Angély**
Le Puy du Maine
16430 VINDELLE

Nom et prénom:
Adresse : **10 Route de Saint Jean d'Angély**
Le Puy du Maine
16430 VINDELLE

Section cadastrale : **D**, Parcelle numéro : **556**,

Année de construction : **<1949**
Surface utile (ou habitable) indicative : **143,99 m²**

Parties prenantes

Nom et prénom: **BEAUNE Chantal**

Donneur d'ordre : **Etude ALEXANDRE**

Accompagnateur : **M. CHAIBI Mohamed**

Attestation sur l'honneur

Je, soussigné **BEAUNE Chantal**, opérateur de diagnostic, atteste sur l'honneur être en situation régulière au regard de l'article L 271-6 du Code de la Construction et de l'Habitation. J'atteste également disposer des moyens en matériel et en personnel nécessaires à l'établissement des constats et diagnostics composant le dossier de diagnostic technique (DDT). Conformément à l'exigence de l'article R 271-3 du même code, j'atteste n'avoir aucun lien de nature à porter atteinte à mon impartialité et à mon indépendance, ni avec le propriétaire ou son mandataire qui fait appel à moi, ni avec une entreprise pouvant réaliser des travaux sur les ouvrages ou équipements pour lesquels il m'est demandé d'établir l'un des constats et/ou diagnostics du Dossier de Diagnostic Technique, et n'accorder aucun avantage ni rétribution sous quelque forme que ce soit.

A Angoulême, le **18/02/2020**

Chantal BEAUNE

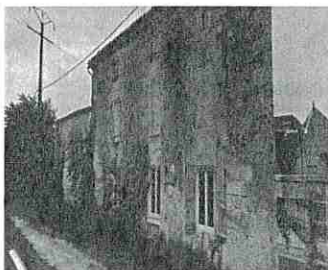

Diagnostics du DDT* réalisés (x) lors de la mission		Validité
<input checked="" type="checkbox"/> TERMITES	Etat relatif à la présence de termites	6 mois
<input checked="" type="checkbox"/> AMIANTE	Constat de repérage des matériaux et produits contenant de l'amiante	Non définie
<input checked="" type="checkbox"/> PLOMB (CREP)	Constat de risques d'exposition au plomb	1 an si présence de plomb, sinon illimité
<input checked="" type="checkbox"/> DPE	Diagnostic de performance énergétique	10 ans
<input type="checkbox"/> GAZ	Etat de l'installation intérieure de gaz	3 ans
<input type="checkbox"/> ELECTRICITE	Etat de l'installation intérieure d'électricité	3 ans
<input checked="" type="checkbox"/> ERP	Etat des risques et pollutions	6 mois

Diagnostics hors DDT* réalisés (x) lors de la mission		Validité
<input type="checkbox"/> Métrage Carrez	Attestation de superficie privative	Non définie
<input type="checkbox"/> DTA	Dossier Technique Amiante	Illimité, même après démolition de l'immeuble
<input type="checkbox"/> Amiante avant travaux <input type="checkbox"/> Amiante avant démolition <input type="checkbox"/> Etat parasitaire	<input type="checkbox"/> Assainissement <input type="checkbox"/> Sécurité piscines <input type="checkbox"/> Radon <input type="checkbox"/> Etat des lieux	<input type="checkbox"/> Diagnostic Technique (SRU) <input type="checkbox"/> Prêt à taux zéro (PTZ) <input type="checkbox"/> Ascenseur <input type="checkbox"/> Diagnostic De Robien

* DDT : Dossier de Diagnostic Technique

Prestations	Conclusions
CREP	Lors de la présente mission il n'a pas été repéré de revêtements contenant du plomb au-delà des seuils en vigueur.
Etat Amiante	Dans le cadre de la mission, il n'a pas été repéré de matériaux et produits susceptibles de contenir de l'amiante.
Etat Termites	Il n'a pas été repéré d'indice d'infestation de termites.
Etat des Risques et Pollutions	
DPE	Consommation conventionnelle : Indéterminée (Classe -) Estimation des émissions : Indéterminée (Classe -)
Mesurage (surface Habitable)	Superficie habitable totale : 143,99 m ² Surface au sol totale : 882,85 m ²

Bâtiments et parties du bâtiment (pièces et volumes) n'ayant pu être visités :

R+2 - Combles (Absence de trappe de visite)

Il est rappelé qu'il appartient au propriétaire, à réception du rapport, de vérifier l'exactitude des mentions concernant la matérialité et la composition des lieux ainsi que de s'assurer que la totalité des pièces composant l'immeuble a été examinée et de signaler tout manquement.

La société de repérage reste à votre disposition pour toute information ou action complémentaire.



Document de synthèse

AGIR POUR LE LOGEMENT
DIAGNOSTIQUEURS

Date de la mission : 18/02/2020

Dossier n° : SA20/02/0112_p01

Immeuble bâti objet de la mission

Propriétaire

Adresse : **10 Route de Saint Jean d'Angély**
Le Puy du Maine
16430 VINDELLE

Nom et prénom:
Adresse : **10 Route de Saint Jean d'Angély**
Le Puy du Maine
16430 VINDELLE

Section cadastrale : D, Parcelle numéro : 556,

Année de construction : <1949
Surface utile (ou habitable) indicative : 143,99 m²

Parties prenantes

Nom et prénom: **Lewis BOUTHINON**

Donneur d'ordre : **Etude ALEXANDRE**

Accompagnateur : **M. CHAIBI Mohamed**

Attestation sur l'honneur

Je, soussigné **Lewis BOUTHINON**, opérateur de diagnostic, atteste sur l'honneur être en situation régulière au regard de l'article L 271-6 du Code de la Construction et de l'Habitation. J'atteste également disposer des moyens en matériel et en personnel nécessaires à l'établissement des constats et diagnostics composant le dossier de diagnostic technique (DDT). Conformément à l'exigence de l'article R 271-3 du même code, j'atteste n'avoir aucun lien de nature à porter atteinte à mon impartialité et à mon indépendance, ni avec le propriétaire ou son mandataire qui fait appel à moi, ni avec une entreprise pouvant réaliser des travaux sur les ouvrages ou équipements pour lesquels il m'est demandé d'établir l'un des constats et/ou diagnostics du Dossier de Diagnostic Technique, et n'accorder aucun avantage ni rétribution sous quelque forme que ce soit.

A Angoulême, le **18/02/2020**

Lewis BOUTHINON



Diagnostics du DDT* réalisés (x) lors de la mission		Validité
<input type="checkbox"/> TERMITES	Etat relatif à la présence de termites	6 mois
<input type="checkbox"/> AMIANTE	Constat de repérage des matériaux et produits contenant de l'amiante	Non définie
<input type="checkbox"/> PLOMB (CREP)	Constat de risques d'exposition au plomb	1 an si présence de plomb, sinon illimité
<input type="checkbox"/> DPE	Diagnostic de performance énergétique	10 ans
<input checked="" type="checkbox"/> GAZ	Etat de l'installation intérieure de gaz	3 ans
<input checked="" type="checkbox"/> ELECTRICITE	Etat de l'installation intérieure d'électricité	3 ans
<input type="checkbox"/> ERP	Etat des risques et pollutions	6 mois

Diagnostics hors DDT* réalisés (x) lors de la mission		Validité
<input type="checkbox"/> Métrage Carrez	Attestation de superficie privative	Non définie
<input type="checkbox"/> DTA	Dossier Technique Amiante	Illimité, même après démolition de l'immeuble
<input type="checkbox"/> Amiante avant travaux	<input type="checkbox"/> Assainissement	<input type="checkbox"/> Diagnostic Technique (SRU)
<input type="checkbox"/> Amiante avant démolition	<input type="checkbox"/> Sécurité piscines	<input type="checkbox"/> Prêt à taux zéro (PTZ)
<input type="checkbox"/> Etat parasitaire	<input type="checkbox"/> Radon	<input type="checkbox"/> Ascenseur
	<input type="checkbox"/> Etat des lieux	<input type="checkbox"/> Diagnostic De Robien

* DDT : Dossier de Diagnostic Technique

Prestations	Conclusions
Gaz	L'installation comporte des anomalies de type A1, A2 qui devront être réparées dans les meilleurs délais.
Electricité	L'installation intérieure d'électricité comporte une ou des anomalies pour laquelle ou lesquelles il est vivement recommandé d'agir afin d'éliminer les dangers qu'elle(s) présente(nt).

Bâtiments et parties du bâtiment (pièces et volumes) n'ayant pu être visités :

Néant

Il est rappelé qu'il appartient au propriétaire, à réception du rapport, de vérifier l'exactitude des mentions concernant la matérialité et la composition des lieux ainsi que de s'assurer que la totalité des pièces composant l'immeuble a été examinée et de signaler tout manquement.

La société de repérage reste à votre disposition pour toute information ou action complémentaire.