

ANNEE DE MAJ	2021	DEP DIR	16 0	COM	192 TERRES-DE-HAUTE-CHARENTE	TRES	002	RELEVÉ DE PROPRIÉTÉ	NUMERO COMMUNAL	F00162
--------------	------	---------	------	-----	------------------------------	------	-----	---------------------	-----------------	--------



PROPRIÉTÉS BATIES																										
DESIGNATION DES PROPRIÉTÉS							IDENTIFICATION DU LOCAL						EVALUATION DU LOCAL													
AN	SEC	N° PLAN	C PART	N° VOIRIE	ADRESSE	CODE RIVOLI	BAT	ENT	NIV	N° PORTE	N° INVAR	S TAR	M EVAL	AF	NAT LOC	CAT	RC COM IMPOSABLE	COLL	NAT EXO	AN RET	AN DEB	FRACTION RC EXO	% EXO	TX OM	COEF	RC TEOM
01	259 A	826		8	RTE D EXIDEUIL	0460	01	01	00	01001	0193482 R	259A	C	H	MA	4	2651									2651
												259A		H	BA		316								P	316
					R EXO	0 EUR					R EXO					0 EUR										
REV IMPOSABLE COM					2967 EUR	COM					DEP					0 EUR										
					R IMP	2967 EUR					R IMP					0 EUR										

PROPRIÉTÉS NON BATIES																						
DESIGNATION DES PROPRIÉTÉS							EVALUATION															LIVRE FONCIER
AN	SECTION	N° PLAN	N° VOIRIE	ADRESSE	CODE RIVOLI	N° PARC PRIM	FP/DP	S TAR	SUF	GR/SS GR	CL	NAT CULT	CONTENANCE HA A CA	REVENU CADASTRAL	COLL	NAT EXO	AN RET	FRACTION RC EXO	% EXO	TC	Feuille	
01	259 A	826	8	RTE D EXIDEUIL	0460	0304	1															
								259A	J	T	02		98 60									
													63 60	14,07	C	TA			2,81	20		
															GC	TA			2,81	20		
															TS	TA			14,07	100		
								259A	K	AG	02		25 00	11,91								
								259A	L	S			10 00	0								
					R EXO	3 EUR					R EXO					14 EUR						
HA A CA					REV IMPOSABLE	26 EUR	COM					TAXE AD										
CONT					98 60	R IMP					R IMP					12 EUR			MAJ TC	0 EUR		

Source : Direction Générale des Finances Publiques page : 1

Département :
CHARENTE

Commune :
TERRES-DE-HAUTE-CHARENTE

Section : A
Feuille : 259 A 02

Échelle d'origine : 1/2500
Échelle d'édition : 1/1000

Date d'édition : 22/07/2022
(fuseau horaire de Paris)

Coordonnées en projection : RGF93CC46
©2017 Ministère de l'Action et des
Comptes publics

DIRECTION GÉNÉRALE DES FINANCES PUBLIQUES

EXTRAIT DU PLAN CADASTRAL

Le plan visualisé sur cet extrait est géré
par le centre des impôts foncier suivant :
PTGC
CENTRE DES FINANCES PUBLIQUES
1, rue de la Combe 16025
16025 ANGOULEME CEDEX
tél. 0545975700 -fax 0545975861
ptgc.charente@dgfip.finances.gouv.fr

Cet extrait de plan vous est délivré par :

cadastre.gouv.fr

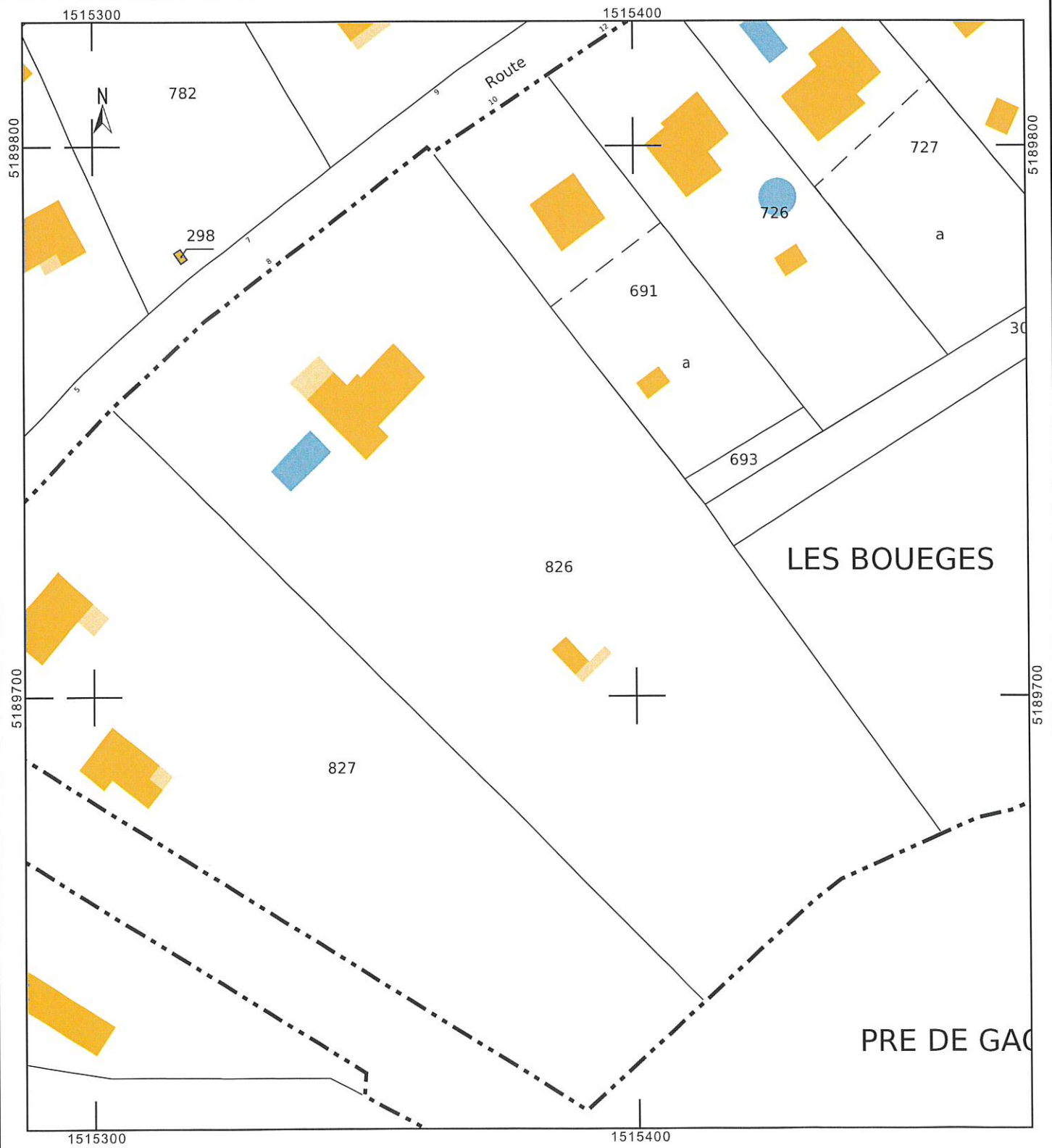

Département :
CHARENTE

Commune :
TERRES-DE-HAUTE-CHARENTE

Section : A
Feuille : 259 A 02

Échelle d'origine : 1/2500
Échelle d'édition : 1/3000

Date d'édition : 22/07/2022
(fuseau horaire de Paris)

Coordonnées en projection : RGF93CC46
©2017 Ministère de l'Action et des
Comptes publics

DIRECTION GÉNÉRALE DES FINANCES PUBLIQUES

PLAN DE SITUATION

Le plan visualisé sur cet extrait est géré
par le centre des impôts foncier suivant :
PTGC
CENTRE DES FINANCES PUBLIQUES
1, rue de la Combe 16025
16025 ANGOULEME CEDEX
tél. 0545975700 -fax 0545975861
ptgc.charente@dgfip.finances.gouv.fr

Cet extrait de plan vous est délivré par :

cadastre.gouv.fr

