

ANNEE DE MAJ	2021	DEP DIR	16 0	COM	292 RUFFEC	TRES	038	RELEVÉ DE PROPRIÉTÉ										NUMERO COMMUNAL	+00497							
Propriétaire		PBCVCR																								
PROPRIÉTÉS BATIES																										
DESIGNATION DES PROPRIÉTÉS						IDENTIFICATION DU LOCAL						EVALUATION DU LOCAL														
AN	SEC	N° PLAN	C PART	N° VOIRIE	ADRESSE	CODE RIVOLI	BAT	ENT	NIV	N° PORTE	N° INVAR	S TAR	M EVAL	AF	NAT LOC	CAT	RC COM IMPOSABLE	COLL	NAT EXO	AN RET	AN DEB	FRACTION RC EXO	% EXO	TX OM	COEF	RC TEOM
15	AI	71		5320	RUE DU 8 MAI 1945	1840	01	02	00	01001	0084407 M	292A	C	H	AP	6	894								P	894
15	AI	71		5320	RUE DU 8 MAI 1945	1840	01	03	01	02001	0084408 H	292A	C	H	AP	6	941								P	941
R EXO						0 EUR						R EXO						0 EUR								
REV IMPOSABLE COM						1835 EUR						COM						DEP								
R IMP						1835 EUR						R IMP						0 EUR								

PROPRIÉTÉS NON BATIES																										
DESIGNATION DES PROPRIÉTÉS											EVALUATION													LIVRE FONCIER		
AN	SECTION	N° PLAN	N° VOIRIE	ADRESSE	CODE RIVOLI	N° PARC PRIM	FP/DP	S TAR	SUF	GR/SS GR	CL	NAT CULT	CONTENANCE HA A CA	REVENU CADASTRAL	COLL	NAT EXO	AN RET	FRACTION RC EXO	% EXO	TC	Feuillet					
15	AI	71	5320	RUE DU 8 MAI 1945	1840		1																			
								292A	A	J	02		9 37													
													6 57	7,44	C	TA			1,49	20						
															GC	TA			1,49	20						
															TS	TA			7,44	100						
								292A	Z	S			2 80	0												
HA A CA						REV IMPOSABLE						R EXO						7 EUR								
CONT						9 37						COM						TAXE AD								
R IMP						6 EUR						R IMP						0 EUR								
MAJ TC																		0 EUR								

Source : Direction Générale des Finances Publiques page : 1

Département :  
CHARENTE

Commune :  
RUFFEC

Section : AI  
Feuille : 000 AI 01

Échelle d'origine : 1/1000  
Échelle d'édition : 1/1000

Date d'édition : 08/02/2022  
(fuseau horaire de Paris)

Coordonnées en projection : RGF93CC46  
©2017 Ministère de l'Action et des  
Comptes publics

DIRECTION GÉNÉRALE DES FINANCES PUBLIQUES

-----  
EXTRAIT DU PLAN CADASTRAL  
-----

Le plan visualisé sur cet extrait est géré  
par le centre des impôts foncier suivant :  
PTGC  
CENTRE DES FINANCES PUBLIQUES  
1, rue de la Combe 16025  
16025 ANGOULEME CEDEX  
tél. 0545975700 -fax 0545975861  
ptgc.charente@dgif.finances.gouv.fr

Cet extrait de plan vous est délivré par :

cadastre.gouv.fr

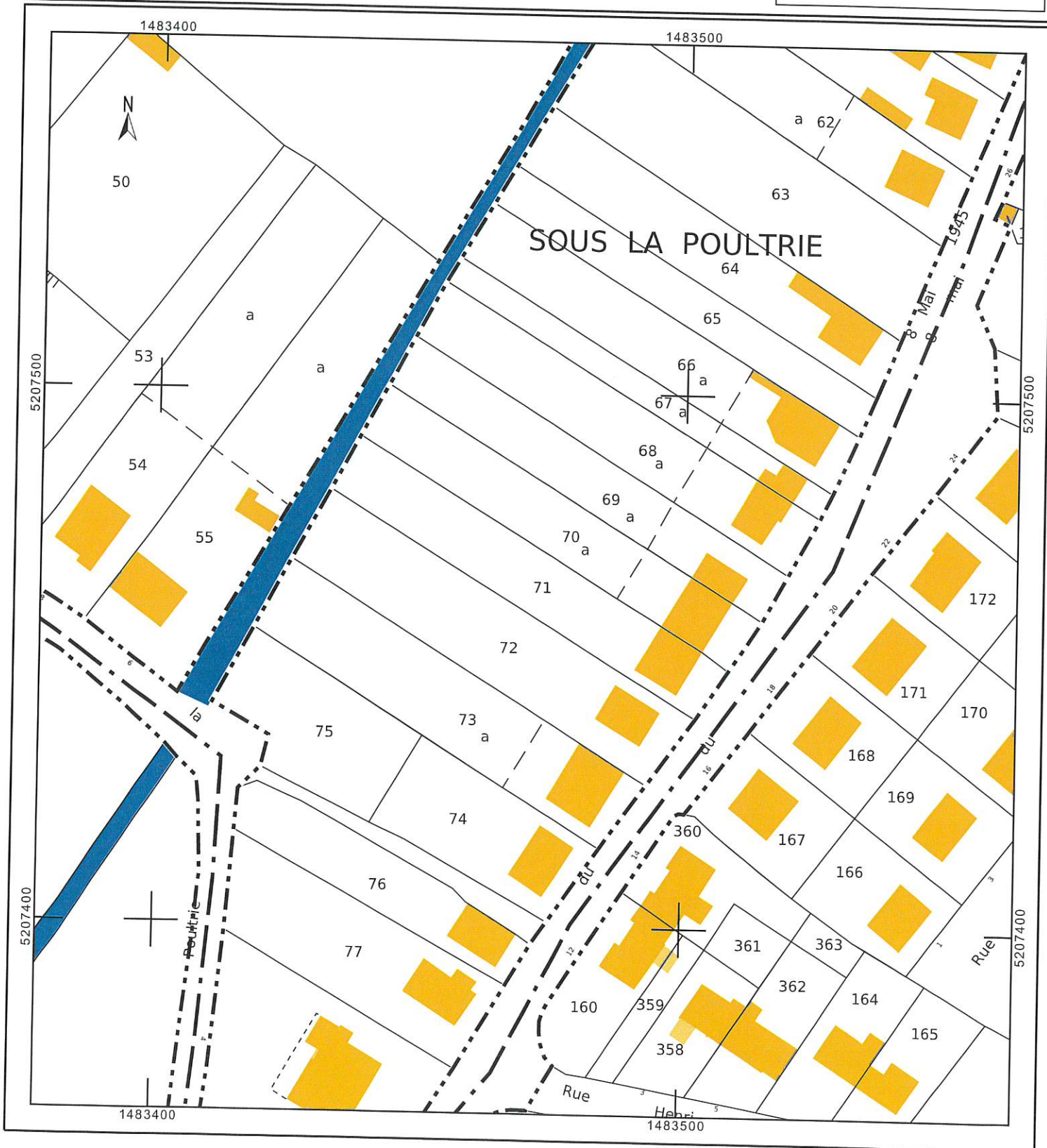

Département :  
CHARENTE

Commune :  
RUFFEC

DIRECTION GÉNÉRALE DES FINANCES PUBLIQUES

PLAN DE SITUATION

Le plan visualisé sur cet extrait est géré  
par le centre des impôts foncier suivant :  
PTGC  
CENTRE DES FINANCES PUBLIQUES  
1, rue de la Combe 16025  
16025 ANGOULEME CEDEX  
tél. 0545975700 -fax 0545975861  
ptgc.charente@dgfip.finances.gouv.fr

Section : AI  
Feuille : 000 AI 01

Échelle d'origine : 1/1000  
Échelle d'édition : 1/3000

Date d'édition : 08/02/2022  
(fuseau horaire de Paris)

Coordonnées en projection : RGF93CC46  
©2017 Ministère de l'Action et des  
Comptes publics

Cet extrait de plan vous est délivré par :

cadastre.gouv.fr

